PIANO TERZO

- Area tecnica

PIANO SECONDO - Microbiologia

- Core Facilities
- Sierologia
- BSL3
- Campioni biologici
- Pretrattam. camp. biol.
- Servizi di supporto
- Validaz./Accettazione
- Uffici amministrazione
- Servizi igienici

PIANO PRIMO - Virologia

- Clonaggio
- Preparazione campioni
- Attività biologica molecolare
- Sieroimmunologia infettiva
- Colture cellulari
- Validaz./Accettazione
- Servizi igienici/magazzini
- Clonaggio e caratterizzazione genomica

PIANO TERRA

- Banca biologica
- Stabulario BSL3
- Spazio polifunzionale
- Sala conferenze
- Locali tecnici/magazzini
- Spogliatoi
- Reception

PIANO INTERRATO

- Depositi/Stoccaggio

- Ascensori e scala principale
- Montacarichi
- Scale d'emergenza
- Percorso di connessione con gli edifici esistenti (pad. Baglivi ed Alto Isolamento)

PROGRAMMA

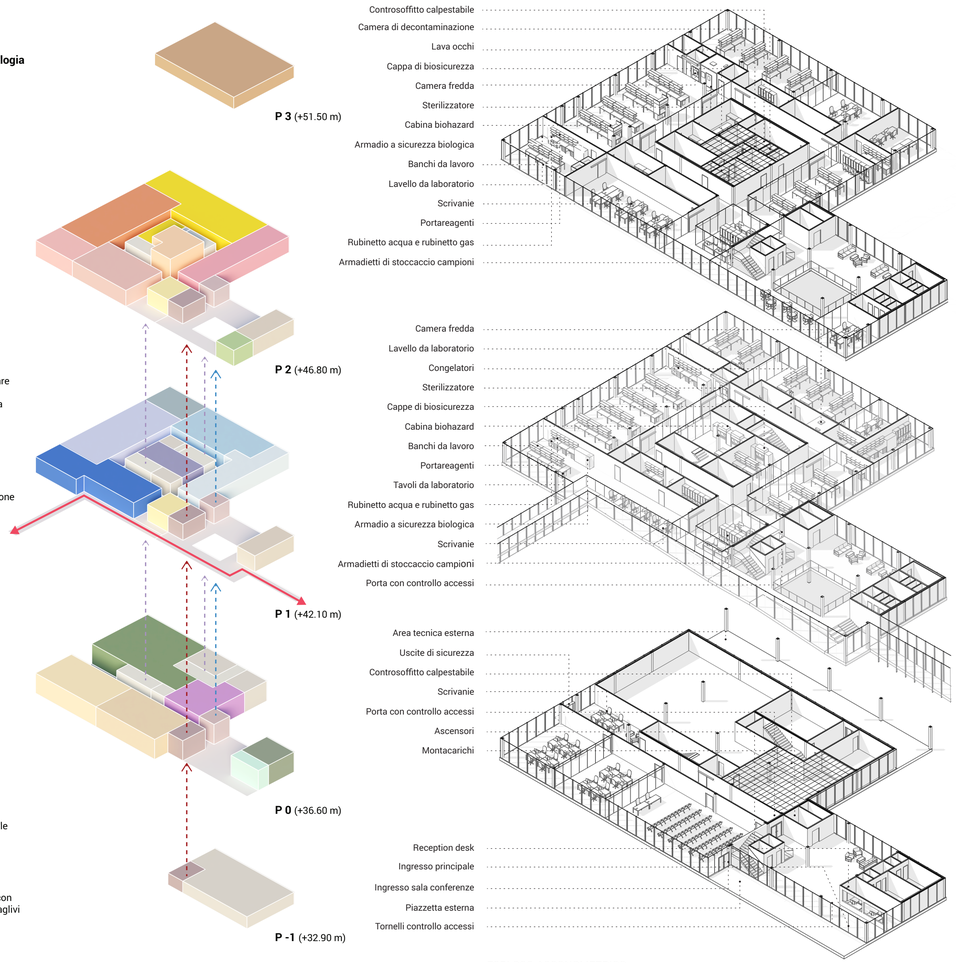

ESPLOSO ASSONOMETRICO

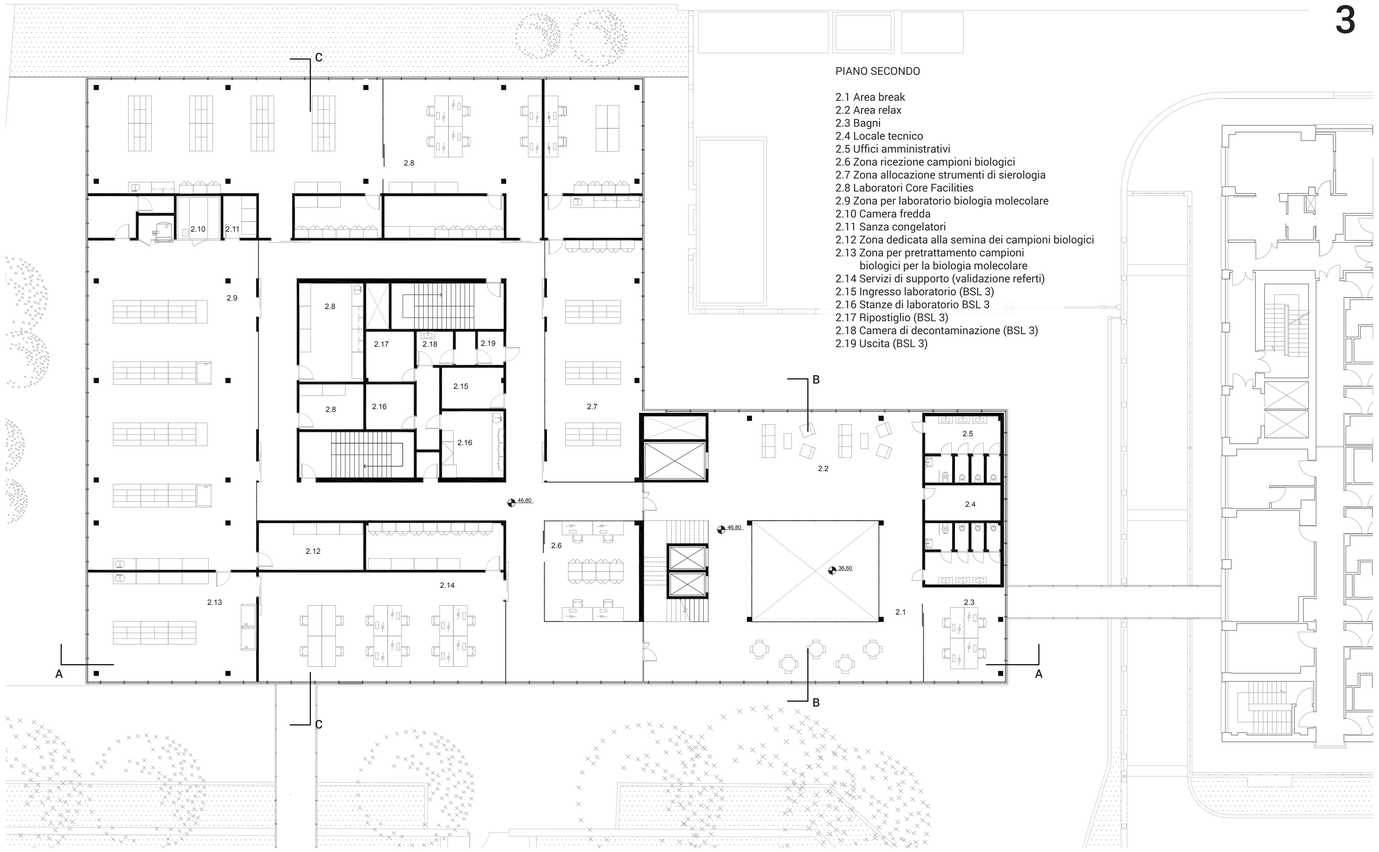

PIANO SECONDO

2.1 Area break
2.2 Area relax
2.3 Bagni
2.4 Locale tecnico
2.5 Uffici amministrativi
2.6 Zona ricezione campioni biologici
2.7 Zona allocazione strumenti di sierologia
2.8 Laboratori Core Facilities
2.9 Zona per laboratorio biologia molecolare
2.10 Camera fredda
2.11 Sanza congelatori
2.12 Zona dedicata alla semina dei campioni biologici
2.13 Zona per pretrattamento campioni biologici per la biologia molecolare
2.14 Servizi di supporto (validazione referti)
2.15 Ingresso laboratorio (BSL 3)
2.16 Stanze di laboratorio BSL 3
2.17 Ripostiglio (BSL 3)
2.18 Camera di decontaminazione (BSL 3)
2.19 Uscita (BSL 3)

PIANTA PIANO SECONDO. SCALA 1:200

SEZIONE TRASVERSALE BB. SCALA 1:200

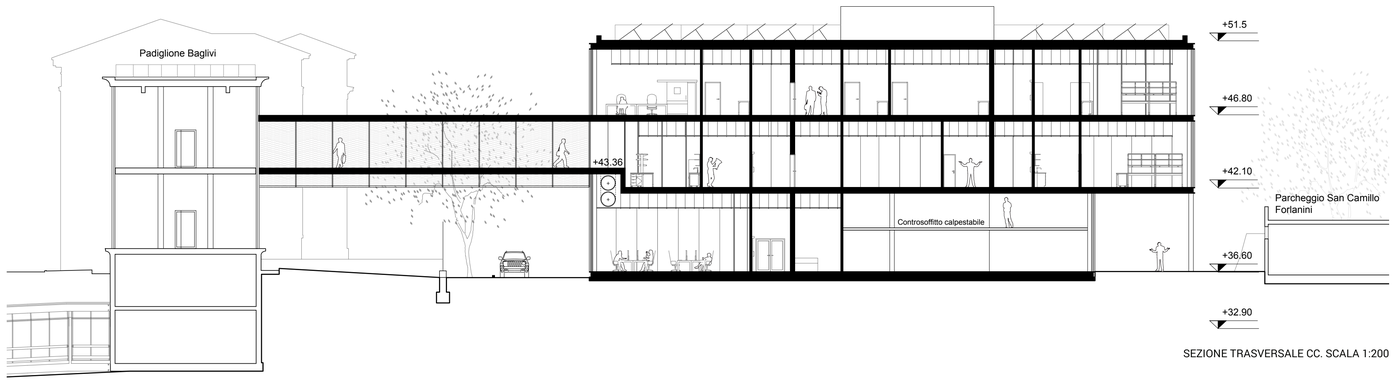

SEZIONE TRASVERSALE CC. SCALA 1:200

LABORATORI DI VIROLOGIA