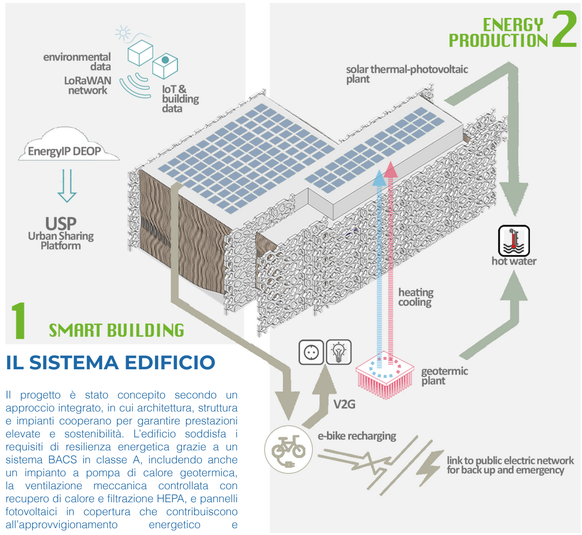

IL SISTEMA EDIFICIO

Il progetto è stato concepito secondo un approccio integrato, in cui architettura, struttura e impianti cooperano per garantire prestazioni elevate e sostenibilità. L'edificio soddisfa i requisiti di resilienza energetica grazie a un sistema BACS in classe A, includendo anche un impianto a pompa di calore geotermica, la ventilazione meccanica controllata con recupero di calore e filtrazione HEPA, e pannelli fotovoltaici in copertura che contribuiscono all'approvvigionamento energetico e

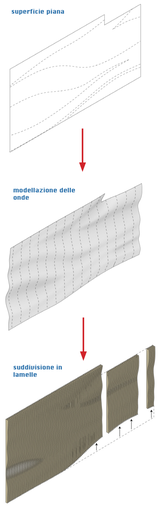

LAVORARE IN SPAZI FLESSIBILI E CONFIGURABILI

UNO SPAZIO DI BENESSERE E RIGENERAZIONE

SEZIONE B-B'

SEZIONE C-C'

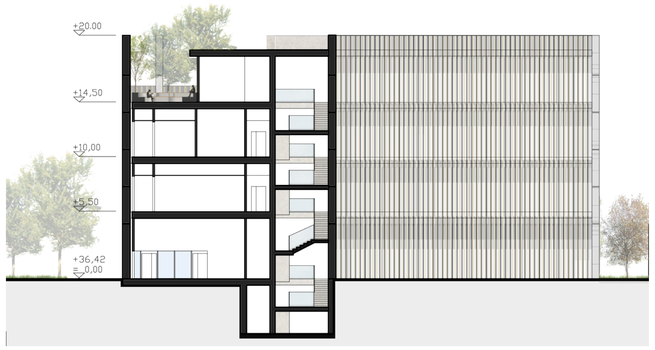

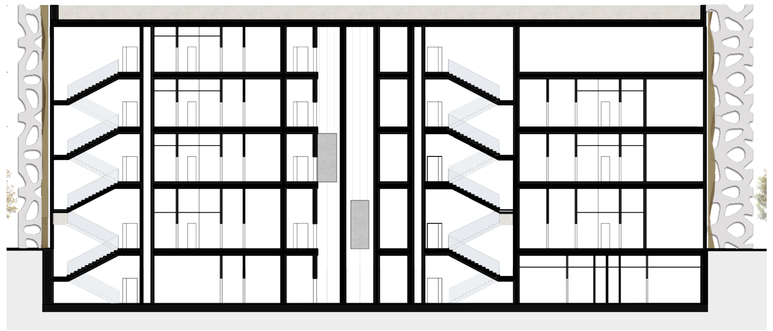

SEZIONE A-A'

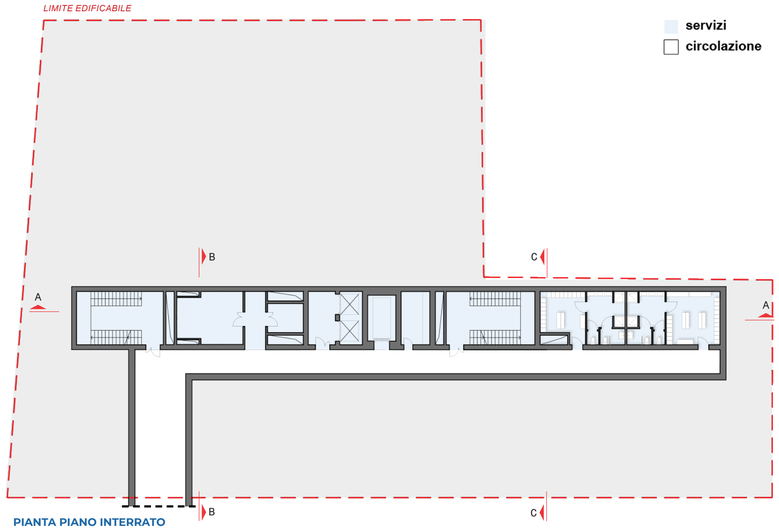

PIANTA PIANO INTERRATO

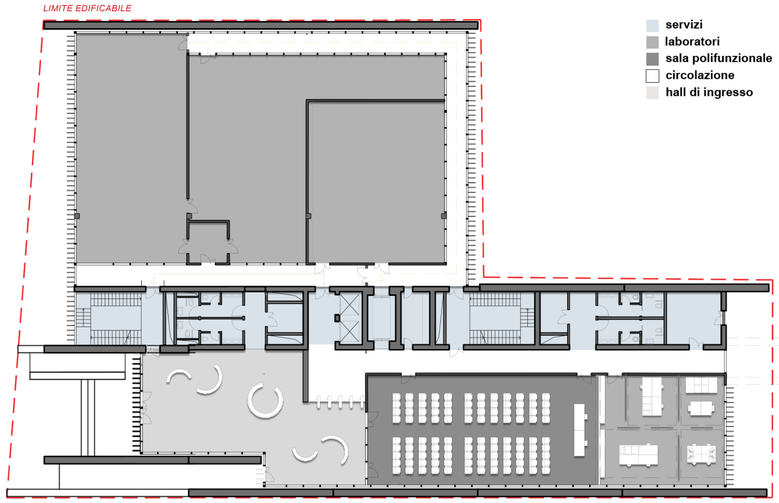

PIANTA PIANO TERRA

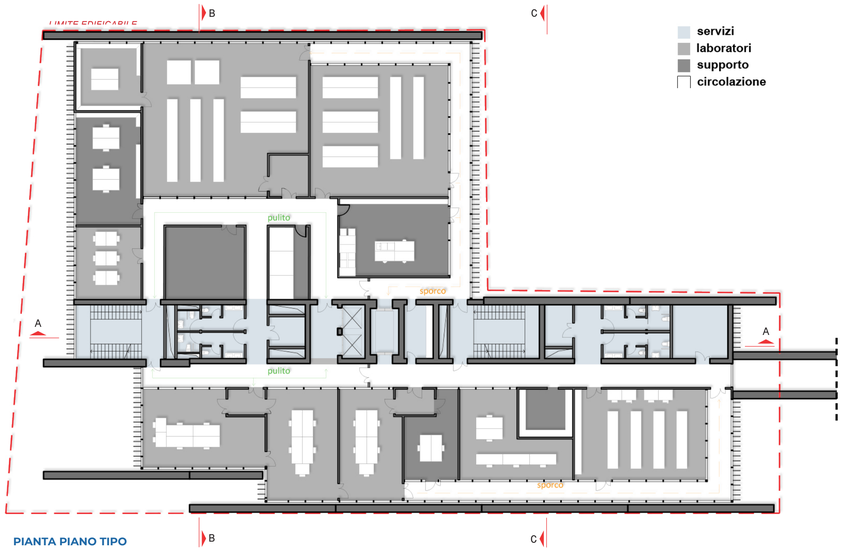

PIANTA PIANO TIPO

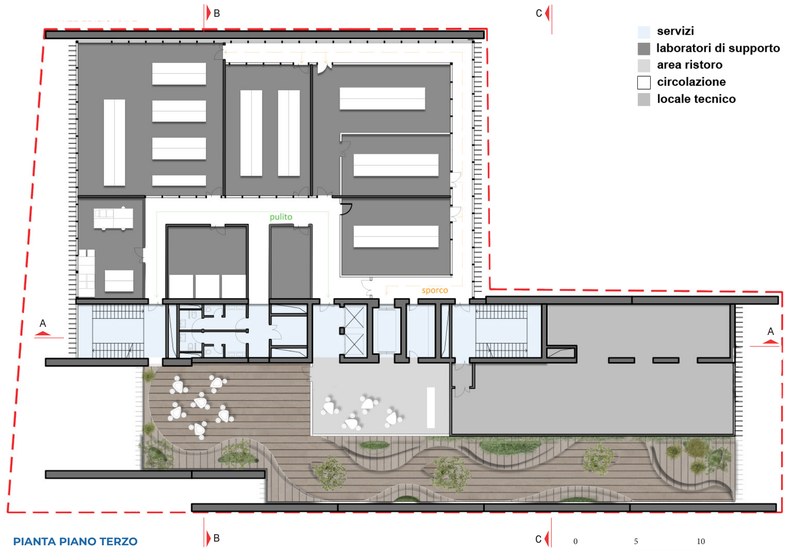

PIANTA PIANO TERZO

0 5 10 20