

Estratto della planimetria dell'INMI del Piano Terra con indicazione dei riferimenti delle sezioni

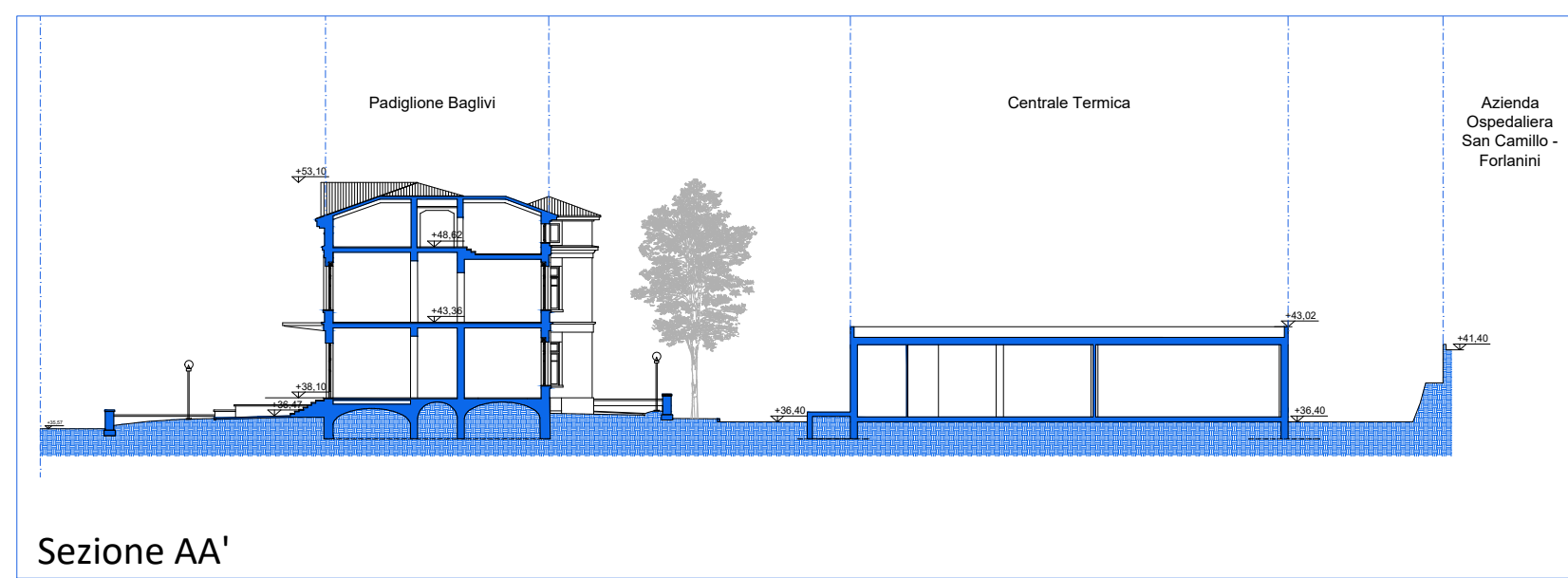

Sezione AA'

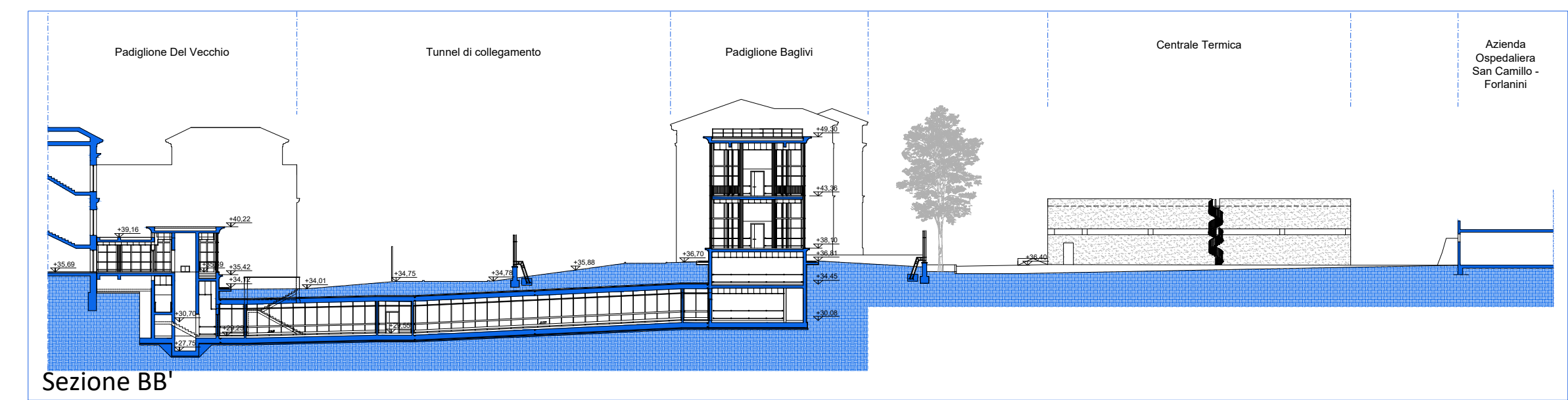

Sezione BB'

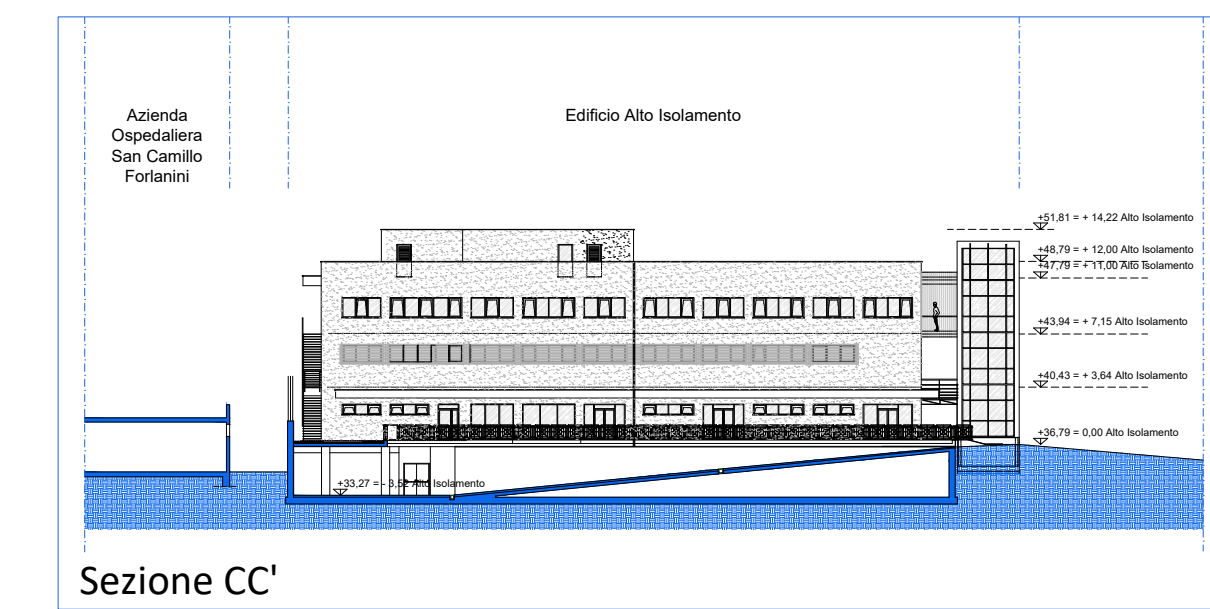

Sezione CC'

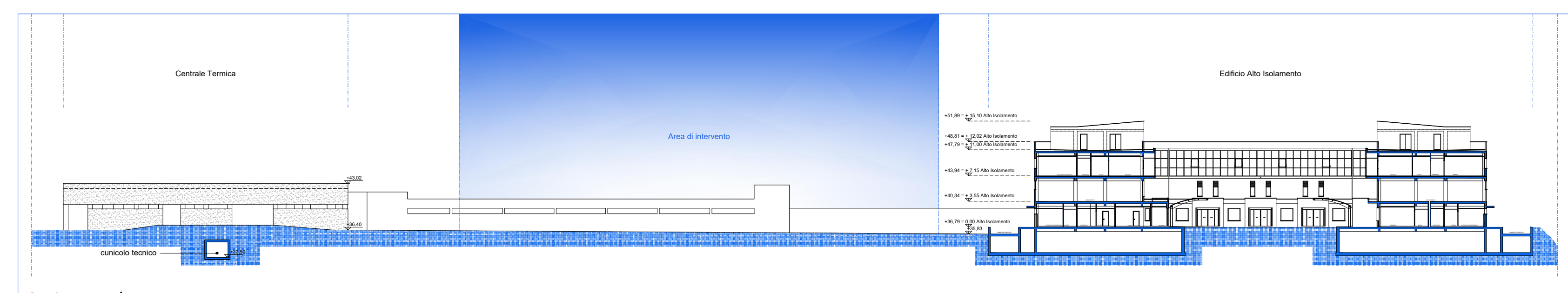

Sezione DD'

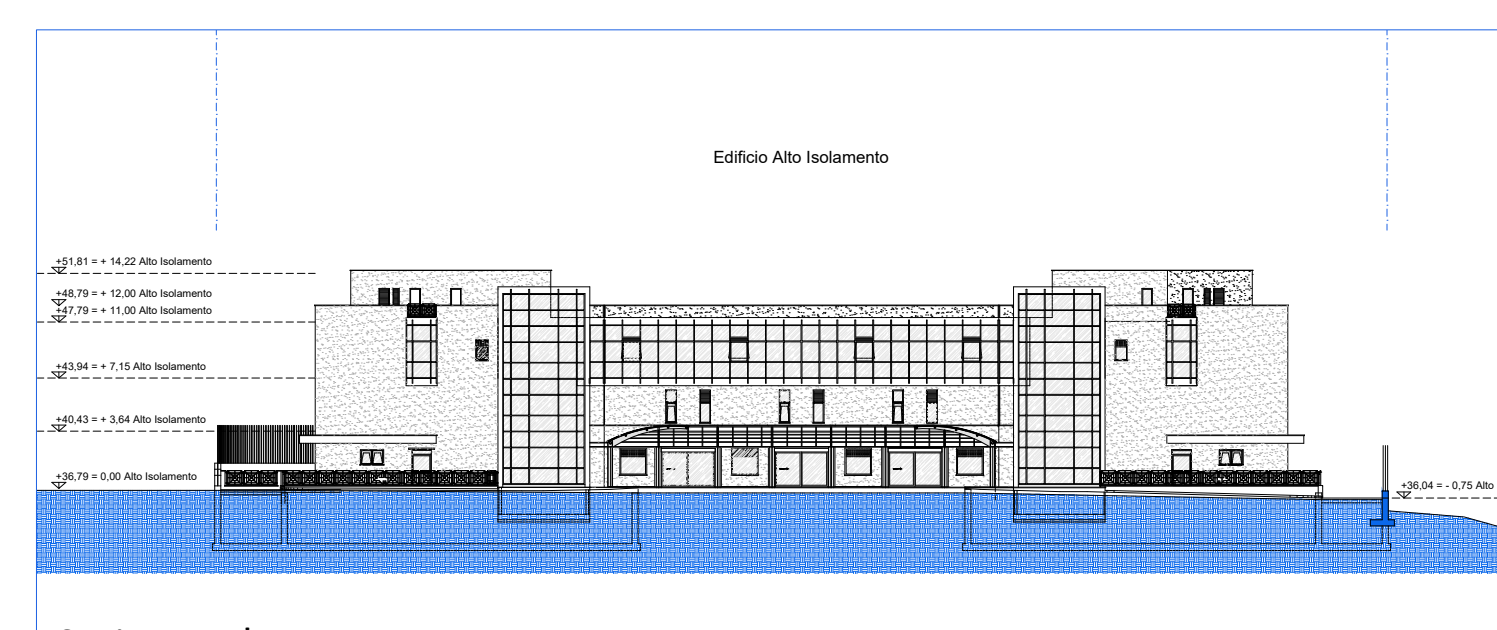

Sezione EE'

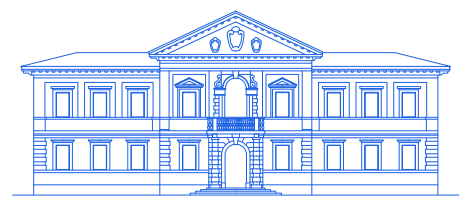

INMI Lazzaro Spallanzani IRCCS  
Via Portuense 292 - 00149 - Roma

Concorso per la redazione del Progetto di Fattibilità Tecnico Economica del  
"Nuovo Polo dei Laboratori - Rita Levi Montalcini"  
Oggetto Elaborato: Area di intervento - Planimetria

Tavola n. **4**  
Scala **1:500**  
Data **16/01/2025**  
Dim. foglio **A1**



Elaborato redatto dal Gruppo di Lavoro "Ufficio Nuovi Laboratori" - DG 364 del 28/06/2024  
Dirigente Arch. Mauro Lauretti  
Arch. Matteo Del Bravo  
Sig.ra Donatella Lappa